

# SERBATOIO GASOLIO STANDARD

## SCHEDA TECNICA



100% TESTED



2 YEAR  
GUARANTEED



HOMOLOGATION  
UN/ECE 34

|                        |              |  |
|------------------------|--------------|--|
| CODICE                 | 3.500        | Generalmente disponibile a stock   |
| CAPACITA' TOTALE Litri | 500          | Capacità nominale del serbatoio.<br>La capacità effettiva, calcolata in base al volume interno del serbatoio, è riportata a pag. 2<br>Nota: il volume del gasolio utilizzabile è generalmente inferiore. |
| DIMENSIONI HxPxL mm    | 600x600x1500 | Dimensioni nominali del serbatoio.<br>Le dimensioni effettive, che corrispondono all'ingombro esterno complessivo del serbatoio, sono riportate a pag. 2   |
| MATERIALE e FINITURA   | Acciaio Inox | Il serbatoio è realizzato in acciaio inox AISI 304 e viene fornito senza verniciatura.   |
| OMOLOGAZIONE           | UN/ECE 34    | Serbatoio conforme al regolamento UN/ECE 34 e omologato come unità tecnica indipendente.   |

I serbatoi gasolio standard possono essere ordinati con diversi accessori opzionali:

### KIT FISSAGGIO



### TAPPI



### ALTRI ACCESSORI



### PESCANTI e INDICATORI LIVELLO



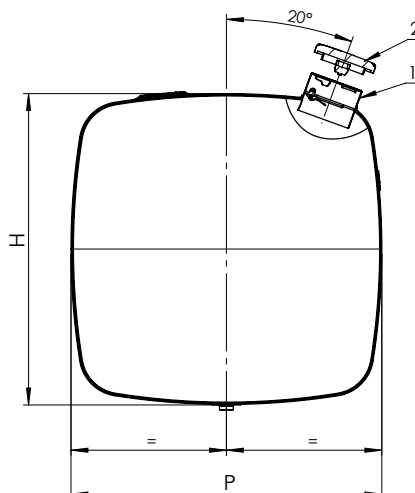
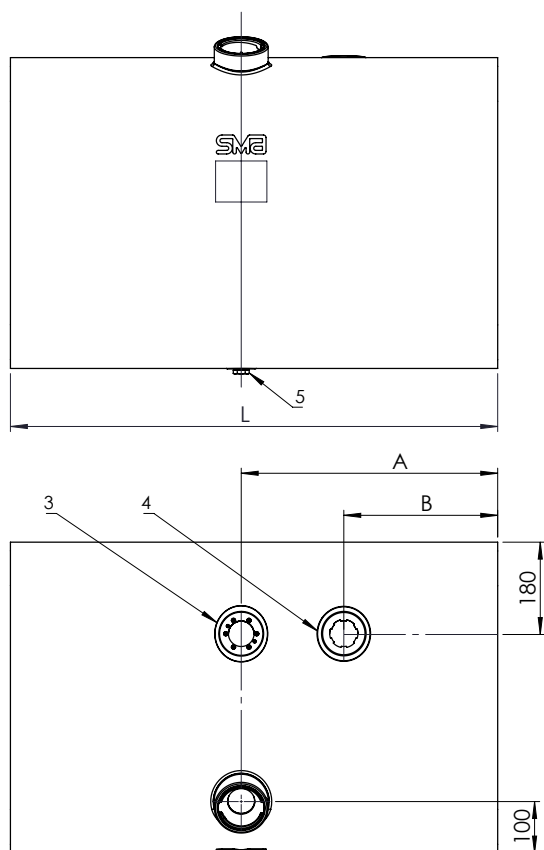

### Componenti del serbatoio (inclusi)

#### Pos. Descrizione

1. Bocchettone a baionetta Ø est. 105 mm con valvola anti-riflusso
2. Tappo per gasolio con valvola di compensazione e senza chiave
3. Flangia a 6 fori interasse 60,3 mm con 6 viti
4. Flangia dentellata (tipo VDO)
5. Tappo metallico M22x1,5 per drenaggio gasolio



100% TESTED



2 YEAR  
GUARANTEED



HOMOLOGATION  
UN/ECE 34

055

### Acciaio verniciato RAL 7021

| Codice       | Capacità<br>Lt. ±3% | HxPxL<br>±5 mm      | A<br>mm | B<br>mm | PESO<br>Kg ±5 % | Spessore<br>Lamiera mm | N. paratie | Omologazione<br>UN/ECE 34 |
|--------------|---------------------|---------------------|---------|---------|-----------------|------------------------|------------|---------------------------|
| <b>2.240</b> | <b>240</b>          | <b>606x606x740</b>  | 415     | 215     | 36              | 15/10                  | 2          | sì                        |
| <b>2.303</b> | <b>310</b>          | <b>606x606x950</b>  | 500     | 300     | 43              | 15/10                  | 2          | sì                        |
| <b>2.405</b> | <b>410</b>          | <b>606x606x1250</b> | 550     | 350     | 50              | 15/10                  | 2          | sì                        |
| <b>2.500</b> | <b>500</b>          | <b>606x606x1500</b> | 580     | 380     | 60              | 15/10                  | 3          | sì                        |
| <b>2.601</b> | <b>580</b>          | <b>606x606x1750</b> | 580     | 380     | 81              | 15/10 - 20/10          | 3          | sì                        |

### Acciaio Inox

| Codice       | Capacità<br>Lt. ±3% | HxPxL<br>±5 mm      | A<br>mm | B<br>mm | PESO<br>Kg ±5 % | Spessore<br>Lamiera mm | N. paratie | Omologazione<br>UN/ECE 34 |
|--------------|---------------------|---------------------|---------|---------|-----------------|------------------------|------------|---------------------------|
| <b>3.240</b> | <b>240</b>          | <b>606x606x740</b>  | 415     | 215     | 36              | 15/10                  | 2          | sì                        |
| <b>3.303</b> | <b>310</b>          | <b>606x606x950</b>  | 500     | 300     | 43              | 15/10                  | 2          | sì                        |
| <b>3.500</b> | <b>500</b>          | <b>606x606x1500</b> | 580     | 380     | 61              | 15/10                  | 3          | sì                        |

### Alluminio

| Codice       | Capacità<br>Lt. ±3% | HxPxL<br>±5 mm      | A<br>mm | B<br>mm | PESO<br>Kg ±5 % | Spessore<br>Lamiera mm | N. paratie | Omologazione<br>UN/ECE 34 |
|--------------|---------------------|---------------------|---------|---------|-----------------|------------------------|------------|---------------------------|
| <b>8.202</b> | <b>200</b>          | <b>611x611x650</b>  | 385     | 245     | 14              | 25/10                  | 0          | sì                        |
| <b>8.303</b> | <b>305</b>          | <b>611x611x950</b>  | 500     | 300     | 22              | 20/10 - 25/10          | 2          | sì                        |
| <b>8.405</b> | <b>405</b>          | <b>611x611x1250</b> | 550     | 350     | 27              | 20/10 - 25/10          | 2          | sì                        |
| <b>8.500</b> | <b>490</b>          | <b>611x611x1500</b> | 580     | 380     | 30              | 20/10 - 25/10          | 2          | sì                        |
| <b>8.601</b> | <b>575</b>          | <b>611x611x1750</b> | 580     | 380     | 36              | 20/10 - 25/10          | 3          | sì                        |